

Các thiết bị cần có trên xe đạp điện hợp qui cách “dán những tem hợp qui cách”

MUA XE ĐẠP ĐIỆN PHẢI ĐẠT TIÊU CHUẨN MỚI AN TOÀN

1 Các thiết bị cần có trên xe đạp điện hợp qui cách: những thiết bị an toàn đèn trước, đèn sau, đèn xi nhan, đèn thắng xe và kính chiếu hậu.

2 Có treo móc “dán những tem hợp qui cách”, dán bên dưới cổ lái xe chỗ dễ nhìn thấy (trước 30/6/2016), treo móc sau xe chỗ dễ nhìn thấy (từ 1/7/2016).

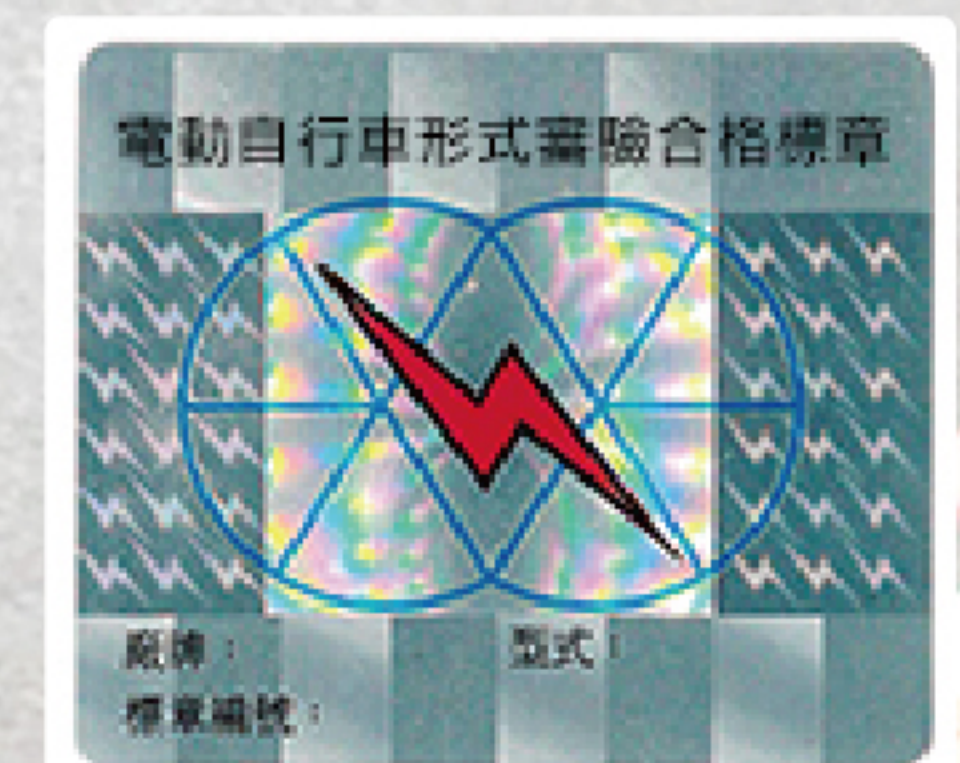

đèn xi nhan
đèn trước
kính chiếu hậu
đèn sau & đèn thắng xe



Tin tức phát sóng
Lạc Lạc

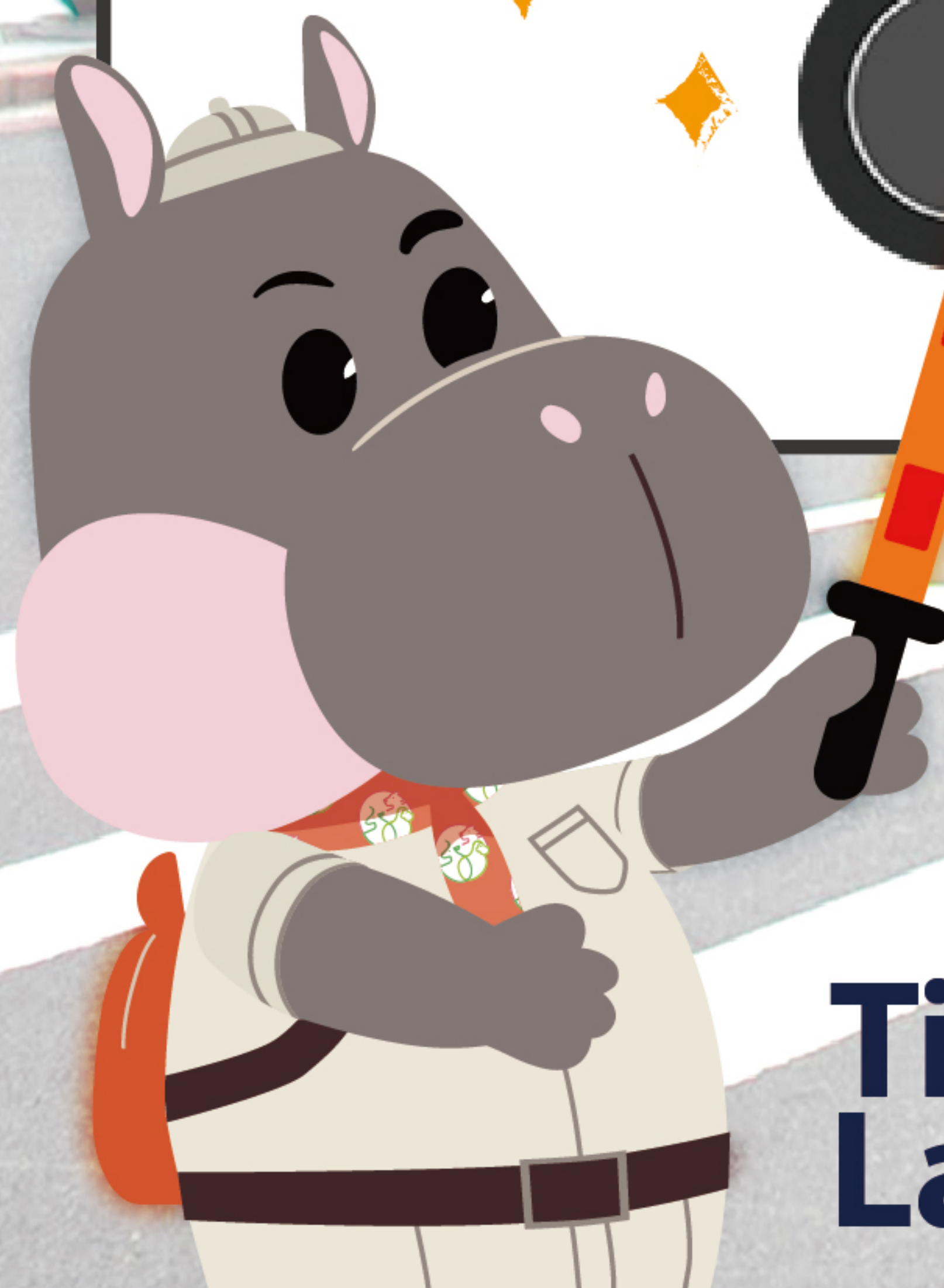

Trung tâm giao thông

☀️ 25°C

MANG NÓN BẢO HIỂM KHI CHẠY XE ĐẠP ĐIỆN,
CÓ SỰ BẢO ĐẢM AN TOÀN

 交通部道安委員會

 新竹市政府
Hsinchu City Government

廣告